

Zeichenerklärung

	zu erwerbende Fläche		Zusammengehörigkeitspfeil
	vorübergehend in Anspruch zu nehmende Fläche		Gemarkungsgrenze
	dauern zu belastende Fläche		Flurgrenze mit Grenzstein
	Fläche im Eigentum der Bundesrepublik Deutschland (Bundesstraßenverwaltung)		Flurstücksnummer
			116/12
			temporäre Bauflächen

176/3	2 864 m²	Flurstück / Größe des Flurstücks lfd. Nr. im Grunderwerbsverzeichnis / Größe der Teilfläche 2 Nr. des Grunderwerbsplanes 30 lfd. Nr. des betroffenen Grundstückes 1 Teilfläche eines Grundstückes
2.030.1	234 m²	

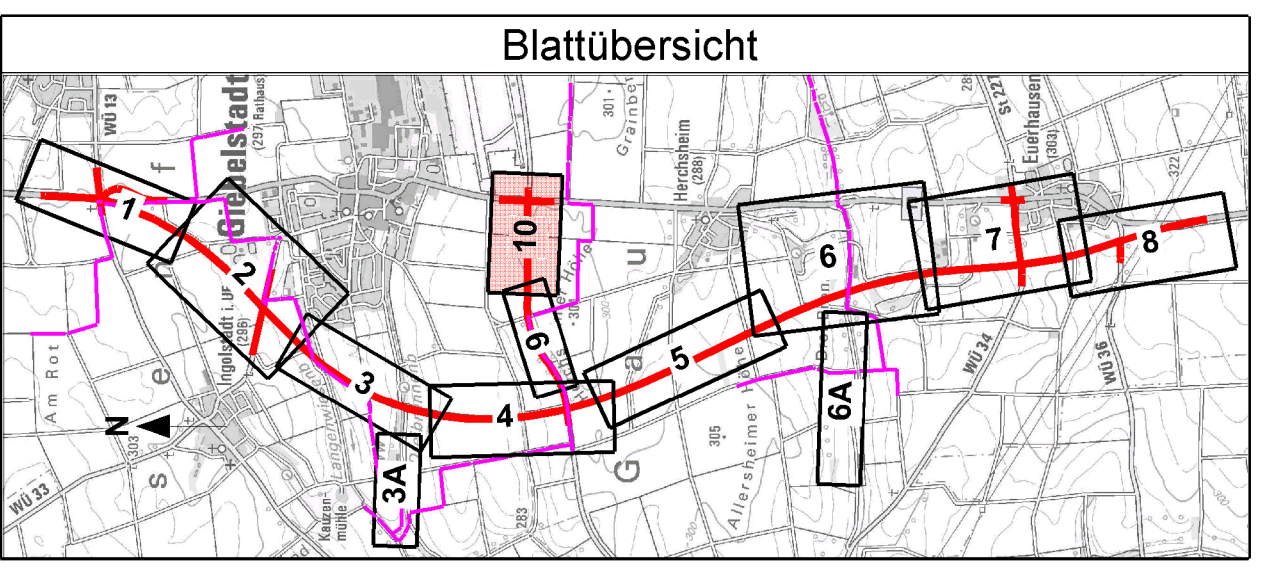

Staatliches Bauamt Würzburg		bearbeitet:	Dez. 2019	Vetter
Weißenburgstraße 6 97082 Würzburg		gezeichnet:	Dez. 2019	Hoherz
Tel.: 0931/392-00, Fax: 0931/392-2777, E-Mail: poststelle@stbauwue.wuerttemberg.de		geprüft:	Dez. 2019	Piller
PSP Nr.: B635.ABBAD015.00.E0		Projekt: B 19 Ortsumgehung Giebelstadt		
PPF_Lageplan-Grunderwerb1000_2019-10-03M.ed				

Nr.	Art der Änderung	Datum	Zeichen

FESTSTELLUNGSENTWURF

Straßenbauverwaltung Freistaat Bayern Staatliches Bauamt Würzburg Straße / Abschn.-Nr. / Station: B19 / 580 / 0,394 bis B19 / 480 / 0,846 PROJIS-Nr.:	Unterlage / Blatt-Nr.: 10.1 / 10 Grunderwerbsplan Maßstab: 1 : 1 000
---	---

B 19, (Schwäbisch Hall) - Würzburg
Ortsumgehung Giebelstadt - Euerhausen
 Bau-km 1+000 bis 1+700 (Wü 46)

aufgestellt:
 Staatliches Bauamt Würzburg

 Dr. Stefan Lehner
 Würzburg, den 15.01.2020